

Kanzlei in der Alten Lederfabrik

# KRAMER & SCHLOß

Rechtsanwälte & Notarin

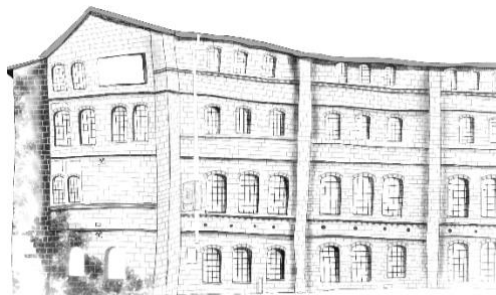

## ADOPTION

Dieses Datenblatt ersetzt keine persönliche Beratung. Es enthält die Angaben, die wir bei der Vorbereitung eines Adoptionsantrags immer benötigen und hilft uns, Ihre Urkunde und/oder Ihr Beratungsgespräch gezielt vorzubereiten. Sollten Sie einzelne Informationen nicht haben, lassen Sie die entsprechenden Punkte bitte zunächst offen.

<b>Annehmender</b>	<b>Annehmender I</b>	<b>Annehmender 2 / Ehegatte des Annehmenden</b>
<b>Name</b>		
<b>Vornamen(n)</b>		
<b>ggf. Geburtsname</b>		
<b>Geburtsdatum</b>		
<b>Straße, Hausnummer</b>		
<b>PLZ, Ort</b>		
<b>Telefon</b>		
<b>E-Mail</b>		
<b>Staatsangehörigkeit</b>		
<b>Familienstand/ Güterstand</b>	<input type="checkbox"/> ledig <input type="checkbox"/> verheiratet <input type="checkbox"/> geschieden <input type="checkbox"/> ohne Ehevertrag <input type="checkbox"/> verwitwet <input type="checkbox"/> mod. Zugewinn <input type="checkbox"/> Gütertrennung	<input type="checkbox"/> ledig <input type="checkbox"/> verheiratet <input type="checkbox"/> geschieden <input type="checkbox"/> ohne Ehevertrag <input type="checkbox"/> verwitwet <input type="checkbox"/> mod. Zugewinn <input type="checkbox"/> Gütertrennung
<b>Soweit vorhanden: Daten der weiteren Kinder des/der Annehmenden</b>		

<b>Anzunehmender</b>	<b>Anzunehmender I</b>	<b>Ehegatte d. Anzunehmenden</b>
<b>Name</b>		
<b>Vorname(n)</b>		
<b>ggf. Geburtsname</b>		
<b>Geburtsdatum</b>		
<b>Straße, Hausnummer</b>		
<b>PLZ, Ort</b>		
<b>Telefon</b>		
<b>E-Mail</b>		
<b>Staatsangehörigkeit</b>		
<b>Familienstand/ Güterstand</b>	<input type="checkbox"/> ledig <input type="checkbox"/> verheiratet <input type="checkbox"/> geschieden <input type="checkbox"/> ohne Ehevertrag <input type="checkbox"/> verwitwet <input type="checkbox"/> mod. Zugewinn <input type="checkbox"/> Gütertrennung	<input type="checkbox"/> ledig <input type="checkbox"/> verheiratet <input type="checkbox"/> geschieden <input type="checkbox"/> ohne Ehevertrag <input type="checkbox"/> verwitwet <input type="checkbox"/> mod. Zugewinn <input type="checkbox"/> Gütertrennung
<b>Verwandtschaftsverhältnis zum Annehmenden</b>		
<b>soweit vorhanden: Daten der Kinder des Anzunehmenden</b>		
<b>Bei Minderjährigkeit des Anzunehmenden: Daten der leiblichen Eltern</b>		

### **Weitere Fragen/Punkte für die Besprechung:**

Nach § 1757 BGB erhält das Kind als Geburtsnamen den Familiennamen des Annehmenden.

Soll dem neuen Familiennamen des Kindes der bisherige Familienname beigefügt werden? (nur möglich, wenn aus schwerwiegenden Gründen zum Wohl des Kindes erforderlich)

Ja  Nein

Bei der Annahme eines Volljährigen:

Soll gleichzeitig ein minderjähriger Geschwisterteil des Anzunehmenden adoptiert werden?

Ja  Nein

Hat der Anzunehmende schon als Minderjähriger in der Familie des/der Annehmenden gelebt?

Ja  Nein

**Kommunikation** (E-Mail Kommunikation erfolgt — soweit nicht ausdrücklich anders gewünscht — nur mit üblicher Transportverschlüsselung)

Post  E-Mail

Für Fragen zur Adoption und zu den in diesem Datenblatt angesprochenen Punkten stehen Ihnen meine Mitarbeiter und ich gerne zur Verfügung.

**E-Mail:** [info@kramer-schloss.de](mailto:info@kramer-schloss.de)

**Telefon:** 0208 475888